

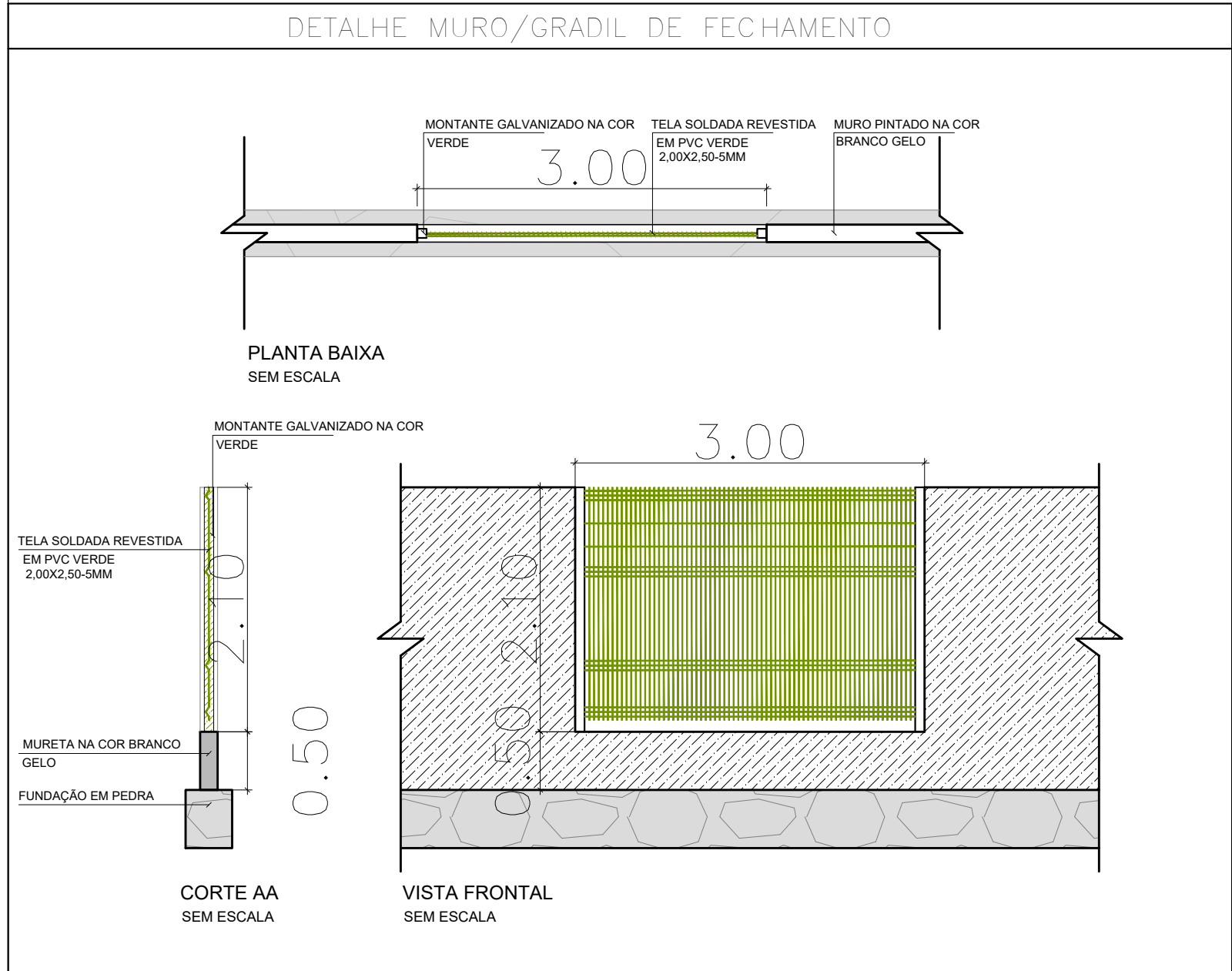

QUADRO DE ÁREAS		LEGENDA	
ÁREA DO TERRENO	55.000,00M²		ÁREA DE CALÇADAS
ÁREA CONSTRUÍDA	3.263,23M²		ÁREA DE VIAS/ESTACIONAMENTO
COEFICIENTE DE APROVEITAMENTO	0,09		ÁREA VERDE
ÁREA VERDE - CANTEIROS INT. (ÁREA PERMISIVEL)	0.885,75M²		
ÁREA VERDE - CANTEIROS EXTS. (ÁREA PERMISIVEL)	0.125,00M²		
TAXA DE OCUPAÇÃO	0,58%		
ÁREA DE ESTACIONAMENTO	1.451,90M²		
ÁREA LIVRE	49.730,07M²		
ÁREA COBERTA DE PASSARELAS	293,83M²		
ESTACIONAMENTO			
VAGA INDIST. (S/N)	3 UNID.		
VAGA PNE	1 UNID.		
VAGA COMUM	57 UNID.		
TOTAL DE VAGAS	61 UNID.		
BLOCO MULTIUSO			
LABORATÓRIOS			
BIBLIOTECA			
ADMINISTRAÇÃO			
EDIFICAÇÕES			
01	BLOCO MULTIUSO		
02	QUADRA		
03	REFEITÓRIO		
04	SALAS DE AULA		
05	CAMPUS		
06	QUARTO		
07	QUADRA DE ÁREA		
08	ESTACIONAMENTO 01		

PAVIMENTOS / GRAMA		
CONCRETO DESEMPOLADO - CALÇADAS		
PISO INTERTRAVADO - VIAS		
GRAMAS - CANTEIROS		
CONCRETO DESEMPOLADO - CALÇADAS EXT.		
FECHAMENTO EXTERNO - TERRENO		
ESPECIFICAÇÃO	QTD.	REP.
CERCA	870,00M	
MURO - GRADIL	204,58M	
REP. GRÁFICA		

PAVIMENTOS / GRAMA		SIMB. QUANT.	
ESPECIFICAÇÃO			
CONCRETO DESEMPOLADO - CALÇADAS		2.148,00M²	
PISO INTERTRAVADO - VIAS		3.456,00M²	
GRAMAS - CANTEIROS		5.166,00M²	
GRAMA - ESCALADA - CAMPO		802,33M²	

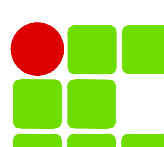

Nº	ALTERAÇÃO/REVISÕES	REVISADO POR	DATA
<div><div></div><div>INSTITUTO FEDERAL SERGIPE</div></div>	<div>AUTOR DO PROJETO: Arqº. WESLEY AMARAL DE QUEIROZ A-85281-3 Arqº. AMANDA FONTES ARAGÃO DIAS A-41542-1 Arqº. ERLEY MONTEIRO RESENDE SILVA A-58281-6</div>	<div> universidade.federal.rio.de.janeiro.br</div>	
<div>ENDEREÇO: Rua Dom José Thomaz, 194 - Bairro São José - Aracaju/SE dipop@ifs.edu.br</div> <div>TEL: (79) 3711-3139</div>			

PROJETO ARQUITETÔNICO CAMPUS JAPARATUBA/SE			
CLIENTE: INSTITUTO FEDERAL DE SERGIPE - CAMPUS JAPARATUBA			
ENDEREÇO: ROD. DEP. REINALDO MOURA, S/N - JAPARATUBA/SE	ESCALA: 1:250	DATA: MAIO/2025	
PLANTA: IMPLANTAÇÃO GERAL	PRANCHA:	01/14	

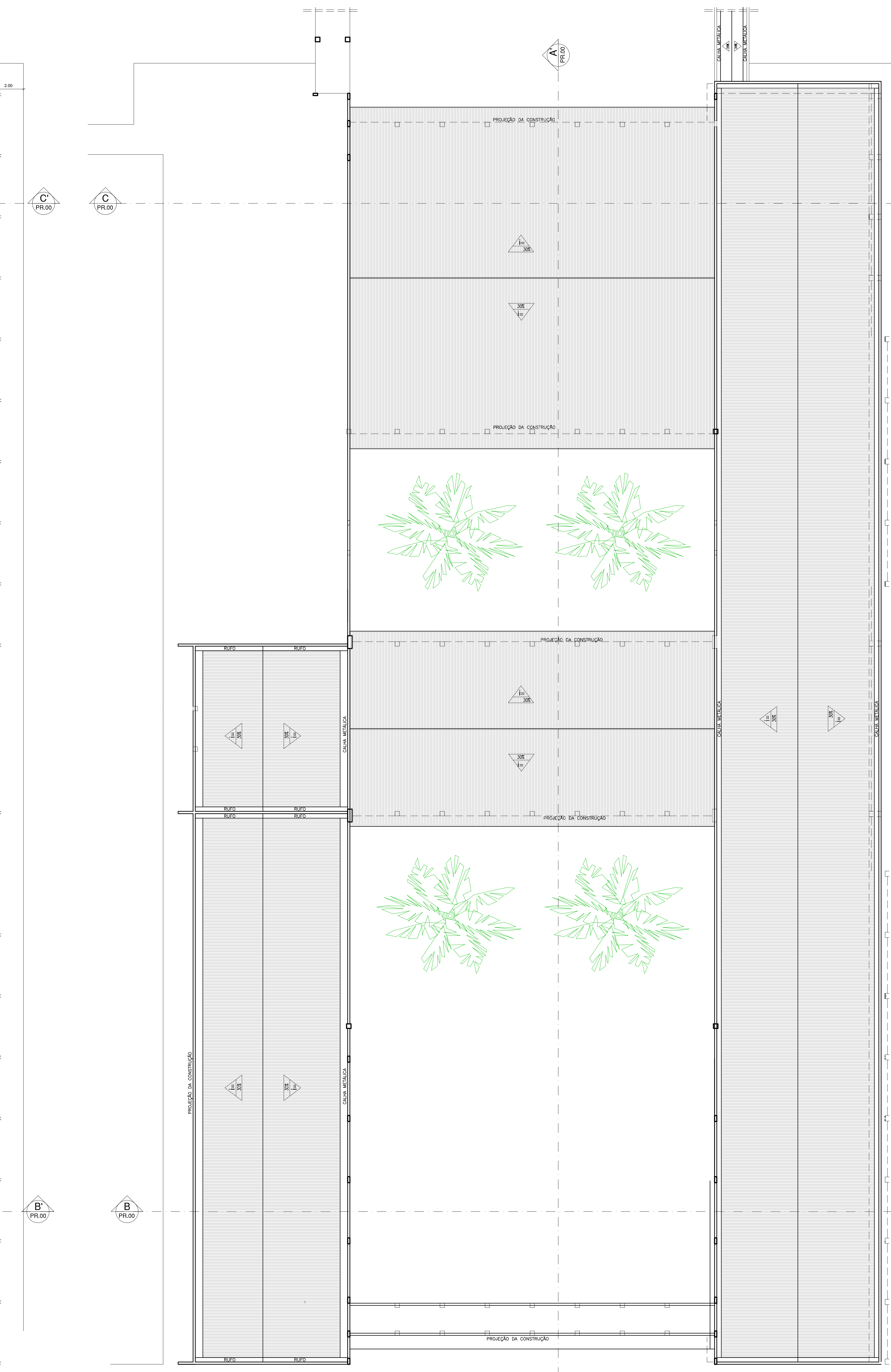

QUANTITATIVO GERAL FACHADAS -ADM	
REVESTIMENTO TULIO INHO	0,00M²
REVESTIMENTO PASTILHA 10X10CM VERDE	430,03M²
REVESTIMENTO PASTILHA 10X10CM BRANCA	870,15M²

QUANTITATIVO GERAL INTERNO -ADM	
REVESTIMENTO TULIO INHO	0,00M²
REVESTIMENTO PASTILHA 10X10CM VERDE	21,99M²
REVESTIMENTO PASTILHA 10X10CM BRANCA	248,38M²
REVESTIMENTO PASTILHA 10X10CM BRANCA	1601,00M²



**INSTITUTO FEDERAL
SERGIPE**



AUTOR DO PROJETO:
 Arq.^a WESLEY AMARAL DE QUEIROZ
 A-85281-3
 Arq.^a AMANDA FONTES ARAGÃO DIAS
 A-41542-1
 Arq.^a ERLEY MONTEIRO RESENDE SILVA
 A-58281-6

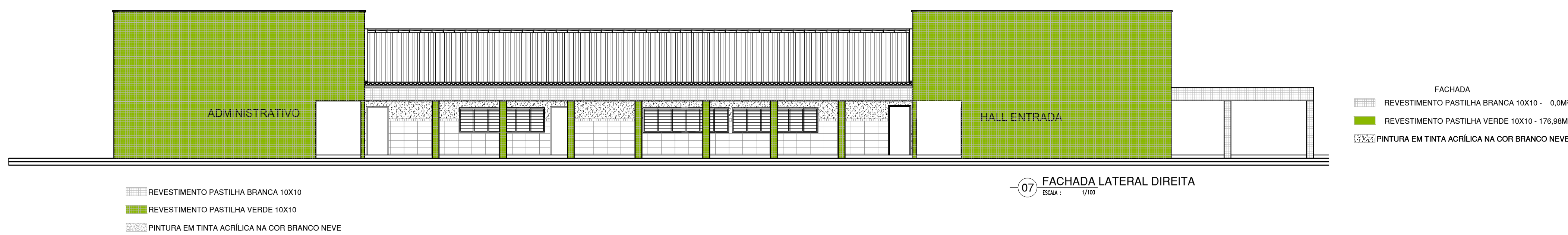
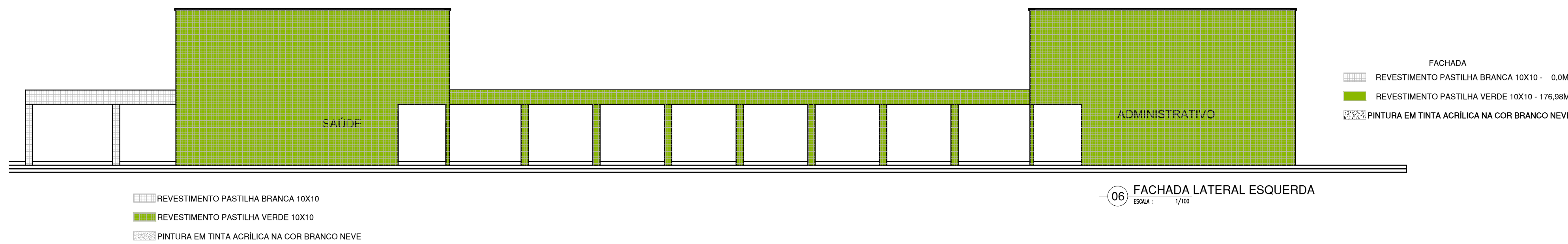
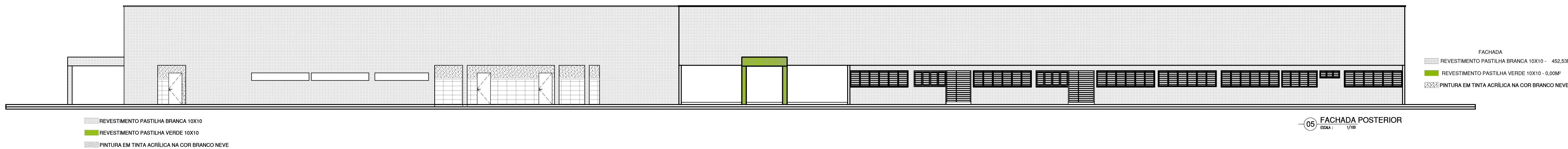
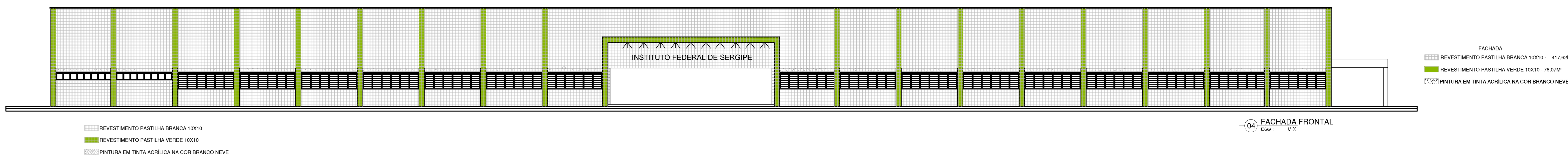
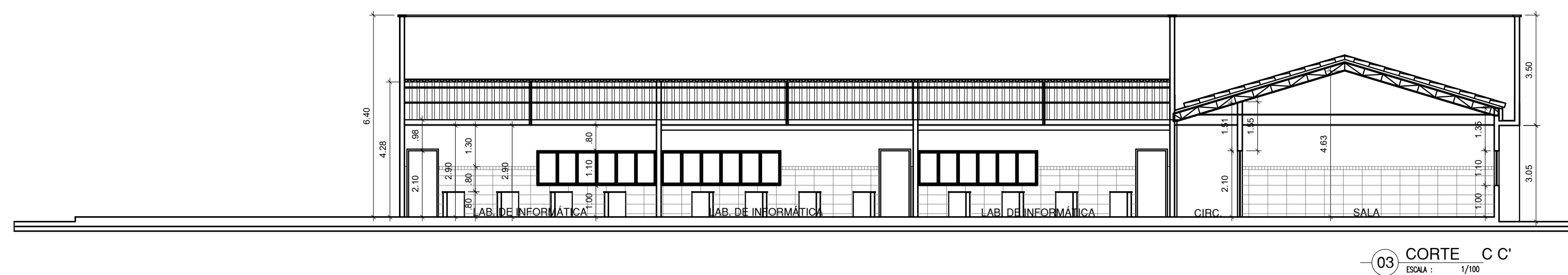
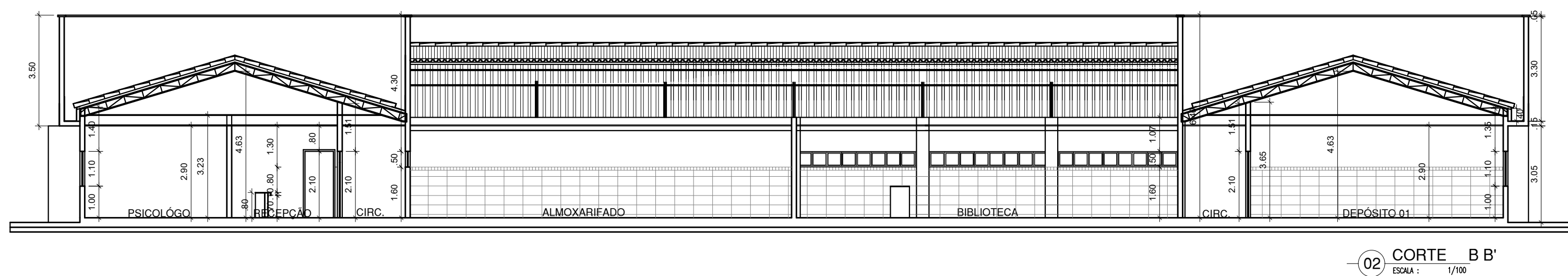
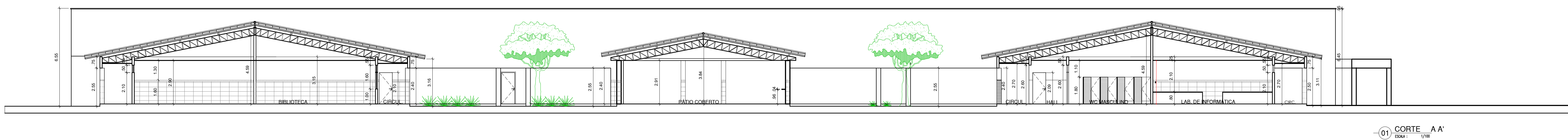

ENDEREÇO:
 Rua Dom José Thomaz, 194 - Bairro São José - Aracaju/SE
 dipou@ifs.edu.br TEL: (79)3711-3139

EXEMPLO:	OBRA:	ESPECIALIDADE:	FIGE:	SERIAL:	QUANTITATIVO:	REVISÃO:
J	A	A	R	Q	P	E
0	0	0	2	0	1	4
0	0	0	0	0	0	0



Nº	ALTERAÇÃO/REVISÕES	REVISADO POR	DATA
<div><div><div>INSTITUTO FEDERAL SERGIPE</div></div><div><div>AUTOR DO PROJETO: Arqº. WESLEY AMARAL DE QUEIROZ A-85281-3 Arqº. AMANDA FONTES ARAGÃO DIAS A-41542-1 Arqº. ERLEY MONTEIRO RESENDE SILVA A-58281-6</div><div><div>ENGENHARIA AD</div></div></div><div><div>ENDEREÇO: Rua Dom José Thomaz, 194 - Bairro São José - Aracaju/SE dipop@ifrs.edu.br</div><div>TEL: (79)3711-3139</div></div></div>			

PROJETO ARQUITETÔNICO
CAMPUS JAPARATUBA/SE

CLIENTE:	INSTITUTO FEDERAL DE SERGIPE - CAMPUS JAPARATUBA		
ENDEREÇO:	ROD. DEP. REINALDO MOURA, S/N - JAPARATUBA/SE	ESCALA:	1:125
PLANTA:	BLOCO ADMINISTRATIVO E LABORATÓRIOS CORTES E FACHADAS	DATA:	MAIO/2025
		PRANCHA:	03/14